



vitae

Revista de información y formación de Energy N°29 Mayo 2014

Stimaral
Adaptación, concentración, resistencia
King Kong
Energía, fuerza, vitalidad

Esto contra aquello

No pierdas de vista el principio único: cómo funcionan todas las cosas.

Cuando se pierde este principio y falla el método de la meditación acerca de un proceso, el grupo se hunde en discusiones intelectuales sobre lo que podría haber ocurrido, sobre lo que debería haber ocurrido, sobre lo que tal o cual técnica podría haber hecho.

Pronto el grupo se peleará y se deprimirá.

Una vez que abandonas el camino de la conciencia simple, entras en el laberinto de las agudezas, de las competencias y de las imitaciones.

Cuando una persona olvida que la Creación es una unidad, la lealtad se dispersa hacia todo lo secundario, como la familia, la aldea o la empresa.

Nacionalismos, racismos, clasismos o sexismos: todos surgen cuando se pierde la conciencia de la unidad.

La gente toma partido y favorece a éste contra aquél.

El Tao de los líderes
John Heider

¡Chic@s no vayáis sin camiseta!



Por nueve euros puedes conseguir tu camiseta Energy

Sumario

Stimaral y **King Kong**, los dos famosos “ayudantes” del **Pentagrama®** son los grandes protagonistas de **Vitae 29**.

Cinco páginas dedicadas a **Stimaral** (de la 4 a la 8); en la 4-5 encontramos la colaboración de **José Antonio** y **Sandra** en la que ponen de manifiesto el apoyo que este preparado tiene sobre la memoria, la capacidad de concentración y de aprendizaje y sin efectos secundarios, así como un recorrido sobre las más importantes virtudes del mismo.

En las páginas 6 y 7 encontramos un par de artículos de **Pepi Delgado** sobre la prevención con **Stimaral** y la hiperactividad en niños. **Carmen Torrella** nos cuenta como mejorando su capacidad de adaptación se resolvieron otros problemas y **Chon** nos trae tres casos breves pero no menos interesantes.

Marta con dolores y calambres y **Jeny** con un estrés oculto tras un eccema (otro caso que pone en claro que, lo que se manifiesta, no tiene por qué ser la causa), cierran la página 8.

Leo abre la sección de **King Kong** reflexionando sobre un preparado que llega mucho más allá que la fuerza y la energía: sus poderes ocultos (en la página 9). De la parte de la energía y de su opuesto, el agotamiento, se ocupan **José Antonio** y **Sandra**, dentro de un marco más amplio, en el que incluyen la alimentación, hábitos o estrés (páginas 10 y 11). Son lecturas obligadas.

Ana nos cuenta, en página 12, cómo atendiendo una lumbalgia se curó un eccema y, a partir de ahí, encontramos a **José Luis**, un ciclista amateur encantado con **King Kong**. Le acompañan en la página 13 **Javier**, que además de ser ciclista participa en un equipo bajo el patrocinio de **Energy** con el que han hecho una digna temporada en **Aragón**. La experiencia de **Iván** también va incluida.

En las páginas 14 y 15, encontramos un amplio artículo de **Aurora**, que se estrena con el caso de **Lidia**. Aquí fue, más bien, ayudar a una persona a recuperar su energía y su vitalidad. Un buen trabajo y un buen artículo. Completamos con un caso de **Javier** que pone de manifiesto la bondad del preparado con personas mayores (todos somos mayores... unos más que otros).

En las páginas 16, 17 y 18 os presentamos dos preparados. Uno, más que nuevo, es reinventado, pues se trata de **Probiosan** sólo que mejorado; muy mejorado. Hasta el punto de ampliar su nombre a **Probiosan Inovum**. Texto imprescindible junto con el de **Revitae**; texto que debe ser leído con ojos nuevos, pues un revitalizador de esa categoría lo merece.

La 19, la 20 y la página 21 están ocupadas por **Infocósmica**. Una reflexión inicial, seguidas de dos páginas que nos ayudará a seleccionar la crema adecuada en función del estado de ánimo. Dos páginas imprescindibles si aún estás familiarizándote con las potentes cremas de **Energy**.

Un pequeño hueco para veterinaria, con **Etovet**, **Kingvet** y el gato **Pepón**, de la mano de **Yuma** cierran la revista, junto con los cursos, la contraportada (dedicada a **Probiosan Inovum**), despedida y cierre.

Ficha técnica

Editor: Leo Franek
Director: Julio Alonso
Diseño: Cristian Ibáñez
Han participado: John Heider, Julio Alonso, José Antonio y Sandra Hermosilla, Pepi Delgado, Carmen Torrella, Chon, Marta, Jeny Collado, Leo Franek, Ana, José Luis Escobar, Aurora Rustarazo, Lidia, Javier Fernández, Cristina Jaime, Beti Martí y Yuma.



ENERGY UNIVERSE 2 S.L.
C/ El Clos, 3 bajo - 43830 Torredembarra (Tarragona)
Telfs. 977 644 796 / 685 955 371
e-mail: energycentro@tinet.org
Web: www.energy.cz/es - www.energyuniverse2.com
Depósito legal: V-1963-2008



El fenómeno Energy



Desde hace años **Energy**, por medio de terapeutas, médicos y asesores en general, viene atendiendo a personas que, en muchos casos —y más en el inicio— llegaban más o menos desahuciadas por el sistema de salud.

Hoy en día (tampoco ha pasado tanto tiempo) nos sigue sucediendo, si bien en menor medida. Sin embargo, tanto antes como ahora, se daba y se da lo que se empieza a conocer como *el fenómeno Energy*.

¿Que de qué hablo? Recientemente le hice un estudio energético a una mujer joven. No es relevante, en este momento, ni qué le pasaba, ni qué le resolvió sus problemas. Es relevante contar que dos o tres días después del testaje, le pregunté por *WhatsApp*:

¿Sigues viva?

Hola..., —responde— sí. Más que viva.

Me siento genial. Las lesiones casi han desaparecido por completo. Lo de los ojos parece estar mejorando y yo me siento super-energética. La verdad es que me está sorprendiendo.

De modo que podríamos definir *el fenómeno Energy* como el proceso de asombro y estupor que media entre no encontrar soluciones sostenibles y significativas a determinados problemas físicos y/o psíquicos y probar nuestros preparados, experimentando una fase de desconcierto, asombro y alegría, al comprobar que, contra todo pronóstico, lo que parecía no tener solución ni visos de mejora, de repente (tras **Energy**, claro), las cosas mejoran, unas, se resuelven, otras... y en definitiva va dejando un suave poso; un poso del tipo de: “por fin he encontrado algo capaz de responder, de verdad, a lo que necesito”.

Y, desde luego, no es necesario que te encuentres en una situación de desahucio. Ni siquiera debes esperar a que tu médico te diga que no tiene solución lo tuyo, para que te acerques a **Energy**; de hecho, es mucho mejor, para tu salud, que te acerques a conocerlo por tu propia experiencia cuanto antes.

Desde luego, si has leído este texto y no conocías **Energy**, probablemente te habrán aparecido muchas dudas. Me alegro, pues como sabes, las dudas abren las puertas a la curiosidad, que además de matar al gato, es la base de toda ciencia.

Que no te lo cuenten. Ven a conocer *el fenómeno Energy*.

Desde el Puerto de Sagunto, Julio Alonso



Consciente e inconsciente; simpático y parasimpático; una explicación

Stimaral

José Antonio y Sandra siguen aportándonos su rica experiencia y amplios conocimientos desde una óptica global, no específica de un caso u otro, sino que hacen un serio intento de elevarse del cuadro concreto y, sin dejar de tener los pies en la tierra, llegan más lejos, invitándonos a adquirir una perspectiva, una dimensión y una concepción que busca llegar más alto, más lejos.

Estamos compuestos de una parte consciente y otra inconsciente

Lo consciente es todo lo que hemos aprendido con la conciencia, no de memoria, sino a través de la reflexión, comprensión y desarrollo interior. Esta parte consciente sólo puede seguir desarrollándose a través del trabajo de ir eliminando de nuestras vidas (nuestra forma de pensar, sentir y actuar), todo aquello que no es correcto, ético, y nos aleja del Ser, "la luz que nos tiene que iluminar".

Lo inconsciente es todo aquello que únicamente hemos depositado en la memoria sin reflexionar, como datos que se meten en el ordenador y que luego no se clasifican. Carl Gustav Jung la llamaba **la sombra**, "sombra de lo que fuimos".

La enfermedad más terrible de estos tiempos es el **Alzheimer**, que se caracteriza en su forma típica por una pérdida de la memoria inmediata y de otras capacidades mentales (Wikipedia). Todo aquello que no reflexio-

namos y no comprendemos, que es muchísimo, se va acumulando en nuestra computadora, dañándola, muriendo células nerviosas y diferentes zonas del cerebro. La persona forma un mundo paralelo donde se resguarda para protegerse de lo vivido, de lo que está sin comprender y todo ello se ubica en "su sombra".

Las teorías son muchas en relación a esta enfermedad. Las últimas investigaciones están orientadas hacia una partícula proteínica llamada **priónica**.

Si nos centrásemos en la contaminación alimenticia, de medicamentos, de información y la contaminación emocional que tienen nuestros mayores, nos daríamos cuenta de que, lo normal, es que nuestro cerebro se deteriore y que nuestro inconsciente sea el que gobierne nuestra vida.

Por ejemplo, algunos medicamentos ya se están describiendo como factores de riesgo en la demencia y daños neurológicos. Estudios recientes

hablan del consumo excesivo de *omeprazol* (es el segundo principio activo más prescrito en nuestro país después del paracetamol y por encima del ibuprofeno), el *exomeprazol*, la *ratinidina* y la *famotidina*, porque pueden provocar deficiencia en la vitamina B12 (que interviene en el normal funcionamiento del sistema nervioso y el cerebro, la formación de los glóbulos rojos de la sangre, el metabolismo, y la fabricación del ADN).

Stimaral nos ha servido mucho para los problemas de la memoria ocasionados por una falta de riego cerebral, defecto de oxigenación o una falta de actividad cerebral. Por supuesto, todo esto siempre es debido a multitud de factores que deben ser observados y corregidos. Para ello, los preparados de **Energy** siempre nos han servido de gran ayuda, además de la atención psicológica y terapéutica necesaria.

Cuando el paciente (que necesita paz) toma **Stimaral** durante el periodo correspondiente, su respuesta energética, cerebral y emocional sale fortalecida, ayudando a la recuperación.

Es importante que los tratamientos vayan orientados a fortalecer el cerebro, los neurotransmisores y el sistema nervioso central, protegiendo y cuidando algo tan importante como la memoria y la capacidad de reflexión y aprendizaje, **sin efectos secundarios**.

Los efectos de las plantas de Stimaral

Stimaral gracias a la planta *Rhodiola rosea*, que tiene efectos rejuvenecedores sobre las células, nos da esa posibilidad de trabajo, curación y adaptación al estrés diario.

Para los problemas de **depresiones**, también es de gran ayuda **Stimaral**, pues da un aporte importantísimo al sistema nervioso central, tonificando el líquido cefalorraquídeo y reequilibrando los receptores de la neurotransmisión serotoninérgica, incrementando por tanto la acción de la serotonina y regulando la secreción de las células nerviosas.

La planta *Ginkgo biloba* de **Stimaral** nos ayuda, gracias a sus flavonoides (ginkgoloides y heterósidos), a aumentar la circulación sanguínea, tanto central como periférica, y que tiene, como consecuencia, que se hace más eficiente la irrigación de los tejidos orgánicos.

Esto beneficia a las personas en edad madura y senil, ya que sus organismos pierden capacidad para irrigar adecuadamente los tejidos (especialmente el cerebro, lo que provoca la pérdida de memoria, cansancio, confusión, depresión y ansiedad). El consumo de *Ginkgo biloba* aminora estos síntomas y además también hace más eficiente la irrigación en el corazón y las extremidades.

Cuando una persona está convaleciente, es necesario trabajar tonificando y reequilibrando todo su sistema nervioso, el central, el simpático y el parasimpático.

Stimaral gracias a sus componentes, por ejemplo el *orégano*, el *acoro calamus*, la *canela*, el *maral (Leuzea carthamoides)*, logran que la función del **sistema nervioso parasimpático** pueda ejercerse correctamente como es la de **regular**. Él se encarga de regular nuestro aparato cardiovascular, el aparato gastrointestinal, el aparato genitourinario, el aparato respiratorio y participa en nuestra regulación metabólica, además de provocar o mantener un estado corporal de descanso o relajación tras un esfuerzo. Actúa sobre el nivel de estrés del organismo, disminuyéndolo. Realiza funciones opuestamente complementarias con respecto al sistema nervioso simpático. Por eso, calmando un sistema mejoramos el opuesto.

Como terapeutas, han sido muchas las veces que hemos utilizado **Stimaral** por sus grandes posibilidades para reequilibrar el organismo, teniendo espectaculares resultados.

La desilusión que genera la vida moderna, debido a la constante insatisfacción y a nuestro

vacío interior, agota y bloquea estos sistemas tan necesarios para las respuestas armónicas de nuestro cerebro.

Alimentemos nuestra vida correctamente de impresiones armónicas y elevadas, alimentos adecuados y tengamos cuidado especial en no sobre-medicamentarnos. Protejamos nuestro cerebro del estrés, aprendiendo a meditar cada una de nuestras respuestas a la vida. Nuestra conciencia lo agradecerá.



Alzheimer:

En las terapias del Alzheimer hoy en día se trabaja sobre la **remi-niscencia**, que es una teoría del conocimiento según la cual conocer es recordar.

"Olvidamos cuando nos olvidamos de nosotros mismos, de conocernos a nosotros mismos."

Platón



Enfermedades:

Cuando estamos enfermos pedimos y ofrecemos cualquier cosa por recuperar la salud (el hombre gasta la mitad de su vida en enfermarse y la otra mitad en querer curarse) y no nos damos cuenta, no aprendemos siquiera, generación tras generación, que la clave está en nosotros mismos ¡Cambia el hábito que te enferma y te curarás!

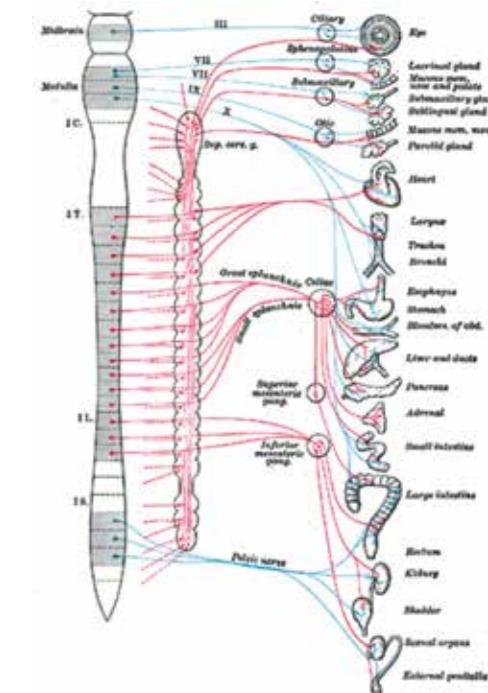

Sistemas simpático y parasimpático



Esperar al fallo, a la enfermedad, para poner remedio no es la mejor solución

Más vale prevenir que curar

Soy terapeuta, hago terapias vibratorias, trabajo en consulta con una amplia gama de terapias energéticas de diversos tipos para intentar abarcar el mayor tipo de gustos y necesidades de mis clientes y, también, para conseguir que un mayor número de personas encuentre la solución a sus problemas.



Los terapeutas de Energy sabemos que cada vez que hay un estrés emocional, estrés profesional, o cualquier emoción o causa que nos altere, en ese mismo instante estamos deteriorando nuestra energía, "gastamos más gasolina de la cuenta", y cuando dejamos el cuerpo sin "gasolina" nuestras células, sistemas y órganos también se estresan, pues no tienen la suficiente energía para seguir haciendo su función correctamente y a un ritmo adecuado; es entonces cuando se ven afectados y nos mandan señales a través de su disfunción o dolor físico.

Si no tomamos conciencia de ello, esto siempre terminará transformándose en dolencias físicas y a la larga en enfermedad.

Particularmente, yo, cuando las ideas creativas me invaden, se multiplica el trabajo, se multiplican las reuniones, se multiplican los clientes,

se multiplican los viajes. Todo se multiplica menos las horas del día. Antes de que todo ese estrés laboral me invada, entonces sé que es momento de tomar **Stimaral**, antes de empezar mi nuevo proyecto.

"... cuando me invade la creatividad y/o me sumerjo en un nuevo proyecto, sé que es la hora de Stimaral"

Stimaral, me centra en mis prioridades de una manera ordenada y clara. Hace que pueda organizarme mejor, duermo mejor, me da la fuerza que necesito, pero sin ansiedad, así que por muchas cosas que se agolpen en mi cabeza todo fluye de una manera más natural y ordenada.

Es la manera que tengo de evitar el antiguo insomnio, la

ansiedad, la angustia, las migrañas o las contracturas musculares (sobre todo de cervicales que me dejaban 3-4 días con collarín). Y lo mejor de todo, no necesito tener un día o una hora concreta para ir a hacerme mi terapia, porque viene siempre conmigo, en el bolso, junto con su compañero de viaje, **Vitamarin** ¡Todo ventajas!

Cuando hago un estudio y el cliente y yo vemos sus caídas energéticas con **Supertronic** y aun así el cliente me dice:

¡Pero es que yo ahora me encuentro bien!

Le contesto, "cuesta menos tiempo y dinero prevenir que curar". Puedes venir de nuevo si quieres cuando esta falta de energía te limite, transformándose en síntomas físicos. ¡Tú elijes!

El cliente siempre tiene la razón.

Pepi Delgado, Creixell (Tarragona) - Barcelona
T: 651 062 045, @: hadavainilla@hotmail.com



El día que vinieron juntas a testarse

Espasmos y dificultad para conciliar el sueño

La cuidadora que se cuidaba

Hola amig@s! Soy **Carmen Torrella** asesora de Energy y terapeuta en Acompañamiento Emocional en duelos, cambios y pérdidas. Hoy quiero compartir esta experiencia con la familia Energy.



Entre tantos síntomas físicos debidos a los cambios emocionales que vivimos, se me pasó por alto algo con lo que yo andaba lidiando desde hace algún tiempo.

Había acabado por pensar que formaba parte de mi vida. Hablo de unos espasmos que tenía por la noche, al irme a dormir, y que no me dejaban conciliar el sueño (o lo retrasaban, con

el consiguiente descanso insuficiente). Coincidiendo con una de mis revisiones habituales de Energy (pues los cuidadores tenemos el derecho y la obligación de cuidarnos), el producto que me correspondía era **Stimaral**.

Stimaral, como seguramente sabréis, sale cuando hay tensiones a nivel de estrés profesional. Pensé que no me iba a ir mal y empecé a tomarlo.

Al principio de la ingesta, en los primeros días, empecé a sentirme más centrada y capaz de afrontar mis retos diarios (lo normal o lo que ca-

bría esperar), pero enseguida me di cuenta que los espasmos habían desaparecido ¡Milagro? No, **Stimaral**

Una vez más constaté la conveniencia de utilizar Energy como complemento a mi terapia, pues al reducir -e incluso eliminar- los síntomas, hace que la terapia sea mas rápida y eficaz.

Gracias y saludos a tod@s,

Carmen Torrella, Torredembarra (Tarragona)
T: 665 021 199, @: carmentorrella@hotmail.com

Marta, desde Santo Domingo King Kong todo lo puede



Recogemos este testimonio de **Marta**, que nos lo envía desde Santo Domingo, República Dominicana, y que nos ha hecho llegar a través de un breve vídeo.

Marta nos contaba que sufría de mucho dolor en las piernas, con calambres. Este problema iba acompañado de mucho dolor también en la cabeza.



Renol y **Stimaral** fueron los preparados que le salieron tras el estudio energético y, a los pocos días, al ser preguntada por cómo le iban sus dolores, sus palabras son irremplazables:

"Ya me siento mucho mejor; ahora puedo dormir toda la noche, el dolor ha desaparecido, pues ya no siento dolor ni tampoco calambres, gracias a los preparados".

Marta, Sto. Domingo.

No era un eccema y el estrés permanecía oculto

Hay que testar

Hola a tod@s, mi nombre es **Jeny**, resido en **Reus** y esta es mi primera aportación a nuestra revista. Espero poner mi granito de arena en nuestra formación (y que os guste). Gracias.



Quiero contaros el caso de **Cintia**, que vino a verme hace cosa de unos tres meses, porque tenía un serio problema en la piel, pues tenía eccemas y rojeces, especialmente en los nudillos y dedos en el dorso de las manos.

Fue la madre de **Cintia**, quien me llamó para ver si podía ir a su casa a testarla. **Cintia** ya había hecho un recorrido por médicos de cabecera, por especialistas (siempre dentro de la medicina alopática) y le dieron de todo lo que se les ocurrió, cortisona, antihistaminicos, etc... sin éxito.

Cuando me presenté en su casa con mi **Supertronic** y los preparados, yo temía que igual ella no quisiera ser testada, pero finalmente aceptó y le pude hacer el estudio energético.

Ante una "especie de eccema", parecería que habría que esperar **Regalen** o **Protektin**; pero como ya todos co-

nocemos el mantra "pienses lo que pienses, hay que testar", eso hice... y menos mal.

De modo que al testarla le caía la peristáltica de corazón de la mano izquierda y de la derecha. Además también caían los puntos de control de órganos internos, también en ambas manos.



Las manos de **Cintia**, antes...

Los puntos de peristáltica de corazón los recuperaba, sorpresa, **Stimaral**. Los puntos de control de órganos internos subían con **Cytosan**.

En un mes de toma de los preparados, ya estaba totalmente limpia y sin rastro de rojeces y eccemas. Como podéis ver en las fotos, la diferencia no deja mucho margen de duda.

Gracias,

Jeny Collado, Reus (Tarragona).
T: 615 518 311, @: jencycat@hotmail.com



...y ahora.

Desconcentrado, alterado, muy movido, altera a los demás, no escucha...

¿Niño hiperactivo?



Sandra es una cliente que vuelve a consulta después de dos meses para testarse y ver cómo va su tratamiento. Mientras le estoy testando me

comenta que está desesperada porque la directora del colegio del niño le ha dicho que tiene que llevarlo a pasar consulta con un psicólogo porque muestra una gran desconcentración, está muy alterado, es muy movido, altera a los demás niños de clase, no escucha a la profesora, con lo cual no es capaz de seguir la clase y parece que tiene síntomas de ser un niño hiperactivo (término que parece que está de moda en los colegios en estos tiempos).

La directora le recomienda que pasen consulta para hacer un diagnóstico seguro. Por otro lado, la madre me comenta que Pau (su hijo) es muy cabezón, que no les hace caso ni a ellos, ni a los abuelos, ni al hermano mayor; que nunca se cansa, les cuesta muchísimo cuando llega la hora de acostarlo para dormir. Al final termina durmiéndose, pero muy tarde y agotando a sus padres y a su hermano. Los padres, al pedir hora al psicólogo, se encontraron con que había una larga cola y no podrían ir hasta tres meses después.

A todo esto llega la pregunta clave: ya que **Energy** son productos naturales, ¿sería posible que Pau tomara algo que nos haga la espera un poco más tranquila y llevadera hasta que el psicólogo le pase consulta?

Pau tiene 5 años, no se deja coger, somos incapaces de sentarlo en una silla y mucho menos de testarlo con **Supertronic**, se pone muy alterado y coge una tremenda rabieta, así que directamente le recomiendo en primer lugar tomar **Stimaral** y, si es posible, también **Vitaminar** (le sugiero a la madre que pinche la perlitita y eche el contenido en un poco de zumo para que no note tanto sabor a pescado).

Le explico que, uno de los muchísimos beneficios de **Stimaral**, es que está comprobado que es muy efectivo en la mejora y calidad de la concentración y le regalo una de las revistas de **Energy** donde sale un artículo que habla de ello. Le digo a **Sandra** que ahora sólo podemos esperar que mejore su concentración y sea capaz de relajarse, a ver si en un futuro podemos hacerle un testaje con **Supertronic**. Le llamé a la semana para ver si había sido capaz de darle el tratamiento sin problemas al niño, y me dijo que no había tenido problemas... y yo me quedo tranquila esperando que pasen un par de meses.

A los dos meses recibo una llamada de teléfono de **Sandra** para decirme que fue a pedirle el informe a la profesora para llevarlo al psicólogo y cuál fue la sorpresa que se llevó cuando la maestra le preguntó:

-¿**Sandra**, ha cambiado algo en casa?, ella asustada y entrecortada le contestó:

- ¡No! ¿Por qué? ¿Es que Pau ha empeorado su comportamiento?

A lo que la profesora le dijo: - ¡Al contrario, es que el niño en este mes ha cambiado su comportamiento, está concentrado, escucha, está calmado, y además colabora, se relaciona bien con sus compañeros... ha dado un cambio radical!

Así que la profesora le dice que de momento no puede hacerle ningún informe sobre el comportamiento del niño ya que es correcto, por lo que **Sandra** decide, por el momento, cancelar la consulta con el psicólogo.

Esta semana hemos quedado para hacerle el test a **Pau** con el **Supertronic**, por simple curiosidad. Ha sido bueno y se ha portado muy bien, todo correcto de momento. En esta ocasión la madre me dice que ya no tienen que perseguirlo para que vaya a dormir y que ya deja a su hermano hacer los deberes tranquilo.

¡Final feliz para muchos!

Pepi Delgado, Creixell (Tarragona) - Barcelona
T: 651 062 045, @: hadavainilla@hotmail.com

Tres casos cortos, rápidos, intensos...

¡Gracias Stimaral!



Caso 1
Audió a la consulta una chica de diecisiete años con importantes problemas emocionales, familiares y jugueteando con

drogas.

También arrastraba catarros con fiebre de repetición y me confesó que lloraba todo el tiempo.

Al hacerle el estudio energético con **Supertronic**, le salió una combinación en mi opinión no muy habitual: **Vironal + Stimaral**.

Después de una semana de tratamiento, la psicóloga llamó a su madre para preguntarle "¿Qué era lo que había

variado en la vida de la chica que estaba totalmente cambiada?".

La respuesta es **Stimaral**.

Caso 2

Algo parecido también, es el caso de una mujer de mediana edad con depresión, que tomaba tanta



medicación que los temblores de sus manos no cesaban y a raíz de tomar **Stimaral** la dosis de medicación está disminuyendo, desde entonces, a marchas forzadas.

Caso 3

Finalmente, mi experiencia propia con **Stimaral** que, después del fallecimiento de mi padre, me ayudó a olvidar la ansiedad que me causó su larga enfermedad y comenzar a recordar los momentos maravillosos que he compartido con él.

Sólo gracias.

Chon, Bilbao.

T: 944 242 117, @: jardindevie@outlook.es



Que su nombre no te impida ver el bosque

El poder oculto de King Kong

King Kong es un preparado bien conocido por su destacado y enorme potencial relacionado con el aspecto físico, ya que mejora el rendimiento, otorga fuerza y, entre otras bondades, mejora la regeneración muscular. No obstante, King Kong es mucho más que eso. A lo largo de este artículo repasaremos las inmensas ventajas que presenta más allá de las que ya conocemos.

Con frecuencia nuestros asesores y terapeutas ya están familiarizados con los atributos de fuerza y potencia que **King Kong** aporta a los clientes. Y esto se debe a su composición herbácea, que lo convierte en un majestuoso elixir muy adecuado para todas aquellas personas que cursan procesos regenerativos, preventivos y por supuesto como un pilar básico de las rutinas de preparación física y emocional.

"... nos ayuda a mantener nuestra autoestima firme y afrontar la vida con valentía."

Y, sí, **King Kong** también juega un papel fundamental en el campo emocional, ya que nos ayuda a mantener nuestra autoestima firme y nos predispone a afrontar la vida con valentía. Aunque lo habitual es recomendarlo tras haber hecho previamente un estudio energético con **Supertronic**, donde quedaría de manifiesto la utilidad de **King Kong** -ya sea en el plano emocional, energético, metabólico, estructural o funcional-, no es infrecuente recomendarlo sin estudio, pues **King Kong** es un preparado diseñado para los deportistas.

Las personas a las que les suele salir en un estudio energético suelen presentar cansancio crónico, acompañado de algún síndrome musculoesquelético, migrañas, estreñimiento intestinal, ciáticas y lumbalgias; en el caso de las mujeres también se pueden observar algunas disfunciones ováricas que provocan retención de líquidos antes de la regla.

Además de todo lo anterior, también presenta un importante beneficio en la planificación del embarazo, pues preparar el organismo con **King Kong** previamente aporta:

- Regulación en la función de los ovarios, del oviducto y del canal de parto, además de reforzar la mucosa de estos órganos y la actividad epitelial del oviducto, lo que facilita el recorrido de los óvulos hacia su fertilización y a continuación su implantación (nidación) en el útero.

- Tras hablar de la fuerza y la potencia que da **King Kong** no es de extrañar lo contentas que estarán todas aquellas personas en las que su pareja toma estas gotitas de poción estimulante y tonificante.

- En el caso de los hombres, también refuerza la capacidad de erección, la maduración de los espermatozoides y su movilidad.

- Sin duda es un preparado formidable, pero la lista de beneficios aún sigue. Haciendo periódicamente estudios

energéticos a mis clientes, he podido observar que aquel que lleva más de 5 días sufriendo alguna infección vírica requiere **King Kong** aunque el tratamiento comenzara con **Vironal** y **Grepofit** en los inicios de la afectación.

Las razones de este hecho son las siguientes:

En primer lugar, el preparado tiene efectos antibacterianos notables y es normal que un cuadro infeccioso vírico primario a los pocos días se convierta en cuadro bacteriano secundario. Y en segundo lugar, cabe mencionar que cada proceso infeccioso provoca una respuesta inmunológica y una acumulación de residuos que acaban generando mucosidad. Y aquí es donde **King Kong** entra en escena ya que, gracias a sus propiedades, actuará en la mejora del peristaltismo de los tejidos mucosos, músculos lisos y también de los tejidos conjuntivos, favoreciendo de esta manera la limpieza del epitelio de los órganos del cuerpo. En conclusión, a parte de la gran lista de beneficios expuesta anteriormente, también es un expectorante y mucolítico natural que ayuda a acortar y disminuir la sintomatología de los procesos infecciosos.

Es cierto que el título del artículo no hace mucho honor a lo escrito, ya que **King Kong** no tiene un poder oculto, ¡tiene varios! ¿Qué más se puede pedir?

Ing. Leo Franek, Director Energy España.



Energía física, sexual y mental. Una combinación irresistible

King Kong, la energía

Quando hablamos de deporte, rápidamente pensamos en King Kong por sus cualidades potenciadoras y regenerativas a nivel muscular. La práctica del deporte, en nuestros días, ha derivado en un abuso de nuestro centro motor, llevándolo siempre hasta el límite y agotando completamente sus reservas energéticas. Por otra parte, la ausencia completa de ejercicio físico acostumbra a llevar a nuestro cuerpo a un deterioro no solamente físico, sino también estético. Pero es necesario explicar por qué el ejercicio es importante en sí, para todos nosotros, seamos deportistas, o no.

El centro del movimiento está completamente relacionado con la energía sexual, pues tal como indica la cultura taoísta, es el centro de nuestras reservas energéticas. Un mal uso, tanto por exceso como por defecto, de estas reservas, generará desarmonías que, a la larga, el cuerpo vendrá a reclamarnos. Un uso adecuado y correcto multiplicará nuestra salud y nos permitirá enfrentarnos a la vida con fuerza, capacidad de acción y cambio.

¿Qué tiene que ver la energía sexual con mis músculos y mi condición física y mental? Nuestros órganos sexuales y las glándulas suprarrenales segregan hormonas, entre ellas la testosterona, (hormona anabólica que juega un papel importante en el desarrollo y salud de los testículos y próstata en el hombre, así como en los órganos sexuales femeninos, en la regeneración de la masa muscular y ósea y en la capacidad energética física y mental). Cuando hay un desequilibrio a nivel hormonal, nuestro cuerpo pierde vitalidad y enferma. Por ejemplo, en las mujeres una alteración de los niveles de estrógenos y testosterona puede provocar cáncer de mama. Es por lo tanto importante tener un buen equilibrio endocrino.

En el deporte se conoce el uso de anabolizantes esteroides para lograr ese aporte de testosterona que aumente el rendimiento de energía al cuerpo. El

ejemplo lo tenemos en los culturistas. Debido a su deseo de poseer un cuerpo más desarrollado muscularmente, han abusado de los esteroides anabólicos, sufriendo los efectos secundarios que ello conlleva a nivel hormonal (esterilidad e impotencia), músculo-esquelético, cardiovascular, hepático, dérmico, etc.

Por eso es importante King Kong. Porque gracias a las saponinas anabolizantes de la zarzaparrilla, así como a la ayuda del ginseng con su efecto anabólico, le damos un aporte maravilloso a nuestra energía sexual (vital, vida), porque viene a nutrir la e intensificar sus facultades sin efectos secundarios, reequilibrándola hormonalmente, ayudando a nuestra próstata a desinflamarse, a nuestros músculos a tonificarse, a nuestra libido a estar más dispuesta y aumentando nuestra capacidad energética.

Además, King Kong contiene espino albar, alfalfa, espino falso, magnolia de China, hibisco, cardo bendito, trébol fibrino, cardo mariano, cardo corredor, galeopsis aterciopelado, así como bio-informaciones de minerales. Todas estas plantas reforzarán el sistema circulatorio, el respiratorio, etc., cada uno en su ámbito, dando a este producto una sinergia extraordinaria para muchas patologías musculares, físicas y mentales, porque cuando te sientes

fuerte, puedes hacer cambios en tu vida y afrontarla correctamente.

Después de muchos tratamientos en los que hemos utilizado King Kong, hemos visto por experiencia propia que todo tipo de persona, sea culturista, practique el deporte de alta competición o simplemente necesite las cualidades energéticas de este preparado, encuentra en él un aporte maravilloso para afrontar esta vida con fuerza y vitalidad.



anabolizantes esteroides:

El abuso de esteroides interrumpe la producción normal de hormonas en el cuerpo, causando cambios tanto reversibles como irreversibles. Los cambios reversibles incluyen una producción reducida de espermatozoides y encogimiento de los testículos (atrofia testicular). Entre los cambios irreversibles están la calvicie de patrón masculino y el desarrollo de senos (ginecomastia) en los hombres. En un estudio de fisio-culturistas varones, más de la mitad tenían atrofia testicular o ginecomastia, o ambas. Wikipedia

Un breve repaso a las causas del cansancio y cómo evitarlo

Estamos agotados

El ser humano en estos tiempos pierde fácilmente su energía a través de las identificaciones con su mente (preocupaciones, problemas, etc.) y las diferentes circunstancias cotidianas emocionales y físicas (separaciones, peleas, trabajo, enfermedad, etc.).

La alimentación (la mala alimentación) no nos nutre, porque los alimentos cada vez son más pobres, al estar refinados, poliinsaturados y contener muchos metales pesados, dañando por lo tanto nuestra flora intestinal y las mucosas, que es de donde se nutre el sistema inmunitario, nuestro médico personal.

El sedentarismo, el trabajo de oficina, el coche y la comodidad hacen el resto. Pasamos más horas sentados que de pie, (televisión, ordenador, etc.).

El estrés, la ansiedad, las malas relaciones sociales, laborales o familiares nos roban la poca energía que nos queda.

En muchos tratamientos, después de haber depurado al paciente (el que tiene paciencia) y haber conseguido limpiar su organismo con los diferentes preparados de Energy de infecciones, inflamaciones, intolerancias, alergias, cálculos, quistes, tumores, etc., que su forma de vivir ha provocado, junto a las diferentes recomendaciones para mejorar su calidad vida, King Kong nos ha servido como un gran aliado a la hora de regenerar, nutrir y tonificar ese organismo cansado.



Profesores de Meditación y Medicina alternativa José Antonio Sánchez y Sandra Hermosilla, Córdoba. T: 670 328 191

Sus propiedades también nos han ayudado en patologías concretas, como por ejemplo la esterilidad masculina, que en estos tiempos es tan alarmante, gracias a la estimulación que hacen sus componentes sobre la producción de testosterona, y siempre que sea debido a algún factor testicular, alteraciones del semen, patologías de la próstata o del sistema hormonal. No hay que olvidar que las causas de esta patología pueden ser muy diversas. Incluso la idiopática, es decir, se sabe que algo falla pero no se sabe exactamente qué es.

En este apartado también se encuentra la falta de libido sexual. Estamos agotados, estresados, y a veces, ni nos damos cuenta, porque nos hemos acostumbrado a vivir así. Aunque pueden haber muy diversas causas por las que desaparece la libido, con

King Kong como complemento energético y su gran aporte a nivel hormonal, nos ha dado muy buenos resultados. Aunque siempre recordamos lo mismo, y es que sin un cambio completo en la forma de enfrentarnos a la vida, de nada servirán todas las ayudas que nos puedan facilitar los especialistas y todos los preparados que nos den.

Cuídate, infórmate y concóctate a ti mismo un poco más.



Deseo sexual:

Las causas de la falta de deseo sexual suelen ser de dos tipos: causas médico-orgánicas y causas psico-sociales. Entre las primeras se encuentran los bajos niveles de testosterona, el hipotiroidismo o el aumento de prolactina. Igualmente, algunos medicamentos provocan falta de deseo sexual como los antidepresivos, betabloqueantes, algunos utilizados para la hipertensión, el colesterol, la próstata, los diuréticos, la cimetidina para trastornos gástricos, entre otros. Estos problemas se resuelven consultando al médico/ginecólogo y recibiendo la medicación adecuada.

Sin embargo, la mayoría de las causas en la inhibición del deseo sexual son de origen psico-social. En este segundo apartado se encuentran: los problemas con la excitación, dolor en las relaciones sexuales o en la consecución del orgasmo suelen acabar generando tarde o temprano una falta de deseo sexual. Lógicamente, si repetidas veces tienes dolor y sufres durante la penetración o sientes una gran frustración debido a no alcanzar el orgasmo, al final se acaba por no desear tener relaciones sexuales e inexorablemente se pierden las ganas. Wikipedia.

Causas de esterilidad masculina

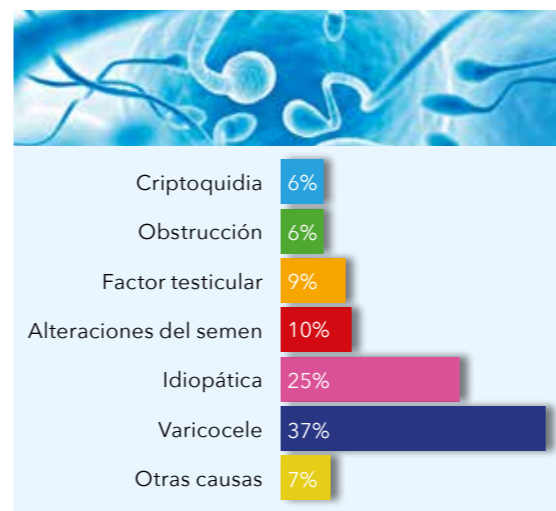

Tratando una lumbalgia desaparece un viejo eccema

Lumbalgia y King Kong

Un caso más en el que podemos observar cómo al tratar un problema, otro u otros, desaparecen o pierden fuerza. En este caso, las amplias cualidades de King Kong actuaron tanto a nivel renal como hepático. Y es que este preparado da mucho juego —por eso es el preparado de los atletas y deportistas—.

Hola, saludos a tod@s. Me llegó un chico de unos treinta y tantos, empresario y a tope de trabajo, que lleva unos días con una lumbalgia que no le deja apenas levantarse del sofá. Al acudir al médico le prescribió un tratamiento alopático convencional: analgésicos y antiinflamatorios... por vía oral e intravenosa. Según me contó, no sólo no notó mejoría, sino que además se sentía "sucio por dentro" y con molestias de estómago.

Al testarlo, todos los puntos subían con King Kong. Así que allí mismo le di la primera toma, el chico apenas pudo aguantar el testaje sentado y se movía con gran dificultad.

A los pocos días me puse en contacto con él y ya iba a trabajar con normalidad, aunque aún notaba alguna moles-



Anna

tia, nada parecido a lo de días antes, así que le aconsejé que se aplicara la crema Artrin además de la toma de King Kong.

Realmente su recuperación fue rápida y se ahorró las inyecciones y medica-

mentos que le producían tantas molestias. Tiempo después, me comentó que le había sorprendido un hecho curioso: desde muchos años atrás tenía pequeños eccemas en la cara que nunca había conseguido eliminar y se dio cuenta que, durante la toma de King Kong, éstos desaparecían. Es más, hizo el proceso de 21 días y luego, ya bien, se olvidó de su dolor de espalda y de Energy... pero no por mucho tiempo, pues me confesó que, en unos días de mucho trabajo, se volvió a acordar de King Kong pues estaba muy cansado, así que decidió tomarlo por unos días notando mucha más energía y menos cansancio.

No es el primer cliente que después de tomar King Kong me confiesa, entre risas, que ahora entiende el nombre que le han puesto a este preparado y yo no podría estar más de acuerdo con ellos, por propia experiencia.

Un saludo y mucha salud para tod@s.

Anna Díaz, El Vendrell (Tarragona).
T: 669 573 943, @: annadiazcolomer@hotmail.com

Un revitalizante, King Kong

¡Hola familia Energy! Mi nombre es José Luis Escobar, soy terapeuta de Energy en Málaga y desde que conocí sus excelentes preparados no han parado de sorprenderme, tanto por los resultados tan positivos en mis pacientes como en mi propia familia. Hoy os quiero hablar de King Kong, un revivi-

talizante excelente que me ayuda en el día a día y a mi entrenamiento con la bicicleta de montaña.

Hace unos meses me encontraba cansado, no me recuperaba de los entrenos, tenía molestias a nivel muscular y en las articulaciones de las rodillas y ya no me sentía con fuerza para afrontar maratones en montaña

con una alta intensidad. Me testé y me salió King Kong. Desde el día siguiente a las primeras tomas ya sentí sus beneficios, me encontraba con mucha más energía en mi trabajo diario, mejoré mi concentración y dormía por las noches como nunca, levantándome descansado.

Y en lo que ya obtuve un gran cambio fue en mi condición física sobre la bicicleta. Aumentó mucho mi rendimiento y la recuperación. Desaparecieron las molestias musculares que arrastraba y podía realizar esfuerzos intensos sin bajar mi rendimiento en las carreras. Por otra parte, al ayudar este preparado a mejorar la actividad enzimática de las proteasas puedo tomarme sin dificultad mis batidos de proteína sin las molestias en el intestino que a veces me producían.

Lo combino con Skeletin para fortalecer mis huesos y en cada carrera mis compañeros de equipo ya me lo piden antes de correr.

¡Gracias a Energy y a King Kong por la "super-energía"!

José Luis Escobar, Alhaurín de la Torre.
T: 619 089 422, @: centrovitalidad@gmail.com



José Luis

Pedaleando con King Kong por Aragón



MI nombre es Javier Pérez, asesor de Energy en Lleida y uno de los diez integrantes del equipo ciclista de master de competición Energy, creado recientemente.

KING-KONG en el ciclismo:

Durante los meses de entrenos específicos, casi diarios, en los que se realizan tres semanas con series de fuerza, resistencia, etc. y una semana de descanso activo, se puede tomar King Kong dos o tres veces al día durante los 21 días, notando una rápida recuperación y asimilación del entreno, proporcionando así una mayor fuerza muscular.



Pere Setó, 4º de la general copa de Aragón

KING-KONG en veteranos:

Tanto en mujeres como en hombres que practican deporte de forma habitual, a mayor edad mayor es el tiempo de recuperación que necesita el organismo, por lo que King Kong se convierte en una herramienta necesaria para estabilizar y armonizar el organismo ante tal estrés físico. Son muchas las personas que, como masajista, he tratado en mi consulta y que han mejorado rápidamente su cansancio, sobrecargas musculares, lesiones tendinosas y rendimiento gracias a King Kong.



Equipo Energy en la copa Aragón (Zaragoza). Javier tercero por la derecha

Los asesores de Energy sabemos de la importancia de realizar el test con Supertronic para conocer qué preparados necesita cada persona en cada momento, si bien estos deportistas no nos dejan testarlos con asiduidad...

A continuación, Iván nos comparte su experiencia:



Iván, en la cima con King-Kong

Me llamo Iván, practico deporte de forma muy frecuente, en especial corro por montaña. Un día, mientras esperaba que Javier me atendiera para tratar unas molestias en la espalda y una de las muchas tendinitis que solía padecer, me fijé en los productos Energy que tenía en la vitrina de la sala de espera y me picó la curiosidad. Cuando entré a la consulta, le pregunté acerca de estos productos desconocidos para mí. Sus explicaciones respecto de los productos me llamaron mucho la atención y decidí probarlos.

Debo decir que al principio no tenía muy claro si había hecho bien en llevarme King Kong, Fytomineral y Skeletin

puesto que, supongo que, como la mayoría, por naturaleza, siempre tendemos a desconfiar de algo que desconocemos por completo, pero el resultado para mí fue sorprendente. Desde que tomo King Kong (hace ya unos seis meses) me han desaparecido las lesiones tendinosas y musculares y lo que más me ha sorprendido es la rápida recuperación muscular tras un gran esfuerzo. Ahora puedo realizar un entrenamiento duro por la montaña y al día siguiente, o incluso esa misma tarde, encontrarme muscularmente relajado y sin dolores por todo el cuerpo por el gran esfuerzo realizado. De esta forma puedo ser más exigente en mis entrenos.

Evidentemente estoy muy contento con el producto y lo recomiendo a todos los compañeros de confianza que tengo y practican deporte. Así convencí a mi cuñado Robert. Con él salíamos muchas veces a entrenar juntos y tenía el problema de que cada vez que realizaba una carrera o un entrenamiento duro tenía que estar entre 4 y 5 días de reposo por problemas en los gemelos. Tras el tratamiento de 21 días de King Kong, ya notó considerablemente su mejora y hoy en día puede aguantar perfectamente un entrenamiento fuerte y al día siguiente encontrarse en perfectas condiciones físicas. Ahora King Kong es un producto indispensable en mi casa. Mi pareja Susanna también lo toma.

Otra de las maravillas de este producto que hemos podido comprobar es que es una potente arma contra los resfriados. Cada vez que empezamos a notar los síntomas, tanto a Susanna como a mí nos lo ha cortado de golpe, algo que no habíamos visto nunca con un medicamento de farmacia.

Iván

Javier Pérez, Lleida.
T: 657 372 111, @: javiquack@hotmail.es

Primero fue un estrés, a continuación riñones y por fin King Kong

King Kong de cierre

Nuestra compañera **Aurora** ha comenzado a hacer sus pinitos con **Energy**, y nos brinda este artículo con el testimonio de **Lidia** sobre cómo King Kong resultó ser lo que necesitaba... además del resto de preparados que le ayudaron a salir de su particular *via crucis*. **Aurora** nos presenta una evolución de los estudios energéticos que le ha hecho a **Lidia**, quien, a continuación, nos cuenta su experiencia, específicamente con King Kong.



Hola, saludos a tod@s los asesor@s de **Energy**.

Cuando testé por primera vez a **Lidia**, mejoramos su estrés con **Gynex** y **Vita-**

marin, experimentando una rápida mejoría.

Un tiempo después, me comentó que en una analítica le salía que eliminaba proteínas a través de la orina, y el médico le dijo que observarían su riñón. Un poco más adelante me comentó que estaba al límite de glóbulos blancos y defensas, por lo que ambas entendimos que había que testar.

En un segundo testaje le salió **Gynex** y **Renol**; como complemento añadimos **Skeletin**.

Pasado un tiempo, vino a la consulta -después de estar una temporada sin trabajar- con la idea de incorporarse de nuevo a su empleo. Pero como se sentía muy cansada y agotada -y el

médico no le había dado muy buenas noticias- volvimos a quedar.

“... en una analítica le salía que perdía proteínas a través de la orina y... que estaba al límite de glóbulos blancos y defensas...”

En este último testaje le caían los puntos de peristáltica de corazón, órganos internos y sistema inmunológico de la mano izquierda; todos ellos los recuperaba **King Kong**. También le caía la peristáltica de corazón de la mano derecha, que se la recuperaba **Vironal** y la parte superior y cabeza del sistema inmunológico, que se lo recuperaba **Imunosan**.

Empezó sólo con **King Kong** e **Imunosan** y a los tres días vino a por **Vironal** (no tenía en casa en ese mo-

mento). Como sentía curiosidad, le propuse volver a testarla a ver cómo estaban los puntos después de tres días de tomar los preparados (a falta de **Vironal**) y su sorpresa fue que todos subían, lo que es lógico, pues ya tenían esa vibración, excepto en el punto de peristáltica de corazón de la mano izquierda que seguía pidiéndonos **Vironal**. Le pregunté si se sentía más triste que en otras temporadas y su respuesta fue que sí. Por supuesto le di **Vironal**.

Es un placer ver como con ayuda de **Energy** mejoramos la calidad de vida en nuestro día a día. Le comenté a **Lidia** que iba a contar su historia en la revista **Vitae** y le pregunté si quería contarnos su experiencia y, bueno, aquí la tenéis.

Aurora Rustarazo Herranz

T: 650 492 258, @: rustyluna@gmail.com



Hola, soy Lidia y me va el King Kong

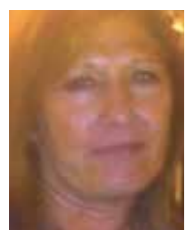

Mi nombre es **Lidia** tengo cincuenta y cinco años y trabajo como camarera de piso en un hotel. Después de cinco meses de inactividad, me he incorporado de nuevo al trabajo. Poco tiempo antes fui al doctor y me comentó que estaba al límite de glóbulos blancos (defensas).

Decido ir a la consulta de **Aurora** a testarme debido, sobre todo, al excesivo cansancio, dolor muscular y de rodillas que tenía, acompañado con una sensación de agotamiento y falta de energía. Y eso, a pesar que descansaba, pero no lograba recuperarme.

Me recomendó **King Kong**. ¡¡¡Qué bárbaro!!! a las veinticuatro horas de

tomarlo empecé a notar los efectos.

Por un lado se había mitigado el dolor general de mis músculos y también había desaparecido el dolor en mis rodillas.

Ya sólo estos cambios me permitían estar más flexible y activa. Desde que tomo **King Kong** me levanto más animada y se que voy a aguantar la jornada.

“... arrastraba cansancio, dolor muscular y de rodillas, agotamiento y falta de energía. Me recomendó King Kong.”

Con **King Kong** logro acortar los tiempos de recuperación, estoy recordando mi energía y mi sonrisa.

Y además, por primera vez desde hace mucho tiempo, voy regularmente al baño.

Gracias y un saludo a todos, **Lidia**

La osteoporosis, una enfermedad degenerativa... que se puede revertir

King Kong no es una cuestión de edad

Javier nos presenta un caso no muy distinto de otros tratados con **Renol** y/o **Skeletin**. Sin ser una excepción, presenta un nuevo enfoque en el que sucesivos testajes se van sumando hasta conseguir revertir una situación supuestamente crónica (o irreversible). No es sólo King Kong el responsable, aunque ha jugado un papel decisivo.

Isi es una mujer de sesenta años y hace unos veinte, la menopausia tocó a su puerta, lo que trajo consigo un aumento del deterioro óseo. Los dolores de espalda y caderas se convirtieron en protagonistas de su día a día.

“... una densitometría ósea ... puso de manifiesto que la osteoporosis seguía avanzando.”

A principios de 2013 le realizaron una densitometría ósea que puso de manifiesto que sus huesos eran de una anciana de ochenta años. En abril, comenzó a probar diferentes terapias sin éxito. La osteoporosis seguía avanzando.

En agosto del mismo año, **Isi** tuvo las primeras referencias de mi consulta como asesor de **Energy**. Le realicé un estudio energético a través de la electropuntura (Supertronic), dando como resultado **Renol**, **Vitamarin**



Javier testando a Isi

y **Skeletin**. Fue a los quince días de empezar con **Energy** cuando me llamó sorprendida de la mejoría de sus dolencias pues, hasta entonces, era un suplicio para ella levantarse de la cama o de la silla de la oficina día tras día.

“... ahora espera la próxima densitometría que, está segura que reflejará la mejoría que ya siente...”

Lleva cuatro testajes sin dejar **Skeletin**, al que se han ido añadiendo **King Kong**, **Gynex**, **Chlorella** y **Cytosan Innovum**. Con todos ellos, su cuerpo ha ido mejorando, especialmente a nivel óseo y articular.

Está deseando que en septiembre vuelvan a hacerle la densitometría, ya que tiene la seguridad que en los resultados se reflejará la mejoría que con **Energy** ha conseguido. Nos agradece enormemente, tanto a **Energy** como a mí, el haber sido puente de su bienestar.

Javier Fernández, Irún (Guipúzcoa).

T: 696 773703, @ masajefernandez@gmail.com



Cena de primavera ENERGY

Un año más, la tradicional Cena de Primavera tuvo lugar en Roda de Barà el pasado 22 de marzo. Ahí nos tenéis en la foto de grupo y al mago Santi en plena actuación.

Próximos seminarios
Electropuntura bioenergética al servicio de los procesos metabólicos Método TORNER® Supertronic

17 y 18 de mayo en Puerto Rico.
24 y 25 de mayo en New York.
31 de mayo y 1 de junio en Orlando.
14 y 15 de junio en Menorca.
28 y 29 de junio en Mallorca.
5, 6 y 7 de julio en Torredembarra.
19, 20 y 21 de julio en México DF.
23, 24 y 25 de agosto en Torredembarra.

Infocosmética
20 y 21 de septiembre en Torredembarra.



Un complemento, muy mejorado, para la salud de nuestro intestino

Probiosan Inovum bien “cargado”

Hoy por hoy es bien conocido el hecho, que para mantener un organismo saludable se requieren unas condiciones óptimas del funcionamiento intestinal. En él, podemos encontrar hasta un 80% de células que pertenecen al sistema inmunológico. Son las bacterias probióticas, que juegan un papel principal a la hora de tener una microflora intestinal activa y resistente. En la forma viva y completa la podemos complementar con Probiosan Inovum. Es la novedad de la casa Energy, presentada en un formato líquido, ampliando así la gama de los probióticos prebióticos.

¿Qué ventajas tiene?

Probiosan Inovum contiene una cantidad mayor de principios activos que Probiosan en cápsulas. En primer lugar es la representación de 10 cepas de bacterias probióticas diferentes en proporciones óptimas para una correcta asimilación (dosis diaria = un billón de unidades). Otros componentes son: inulina, beta glucanos o calostro.

“Es el primer preparado de Energy en el que el cliente debe dar el último paso, antes de usarlo.”

Probiosan Inovum está recomendado para una gran cantidad de personas. Su solución líquida facilita el suministro a los niños y a las personas mayores. Es el primer preparado de Energy donde el cliente debe ejecutar el último paso en la preparación antes de usarlo.

El producto incluye tres bolsitas (una por semana), con extracto seco de una cantidad de solución que se toma a lo largo de una semana. De esta manera se asegura la calidad y la efectividad de las bacterias probióticas presentes.

¿Qué contiene?

El complejo probiótico contiene 10 clases de bacterias simbióticas. La mayor representación es por parte de lactobacilos y bifidobacterias.

En el grupo de bifidobacterias tenemos 3 cepas: *Bifidobacterium bifidum*, *B. Breve* y *B. longum*. Refuerzan el sistema inmunológico, disminuyen las posibles infecciones y los síntomas relacionados con colon irritable, mejoran los procesos digestivos y bloquean el crecimiento de bacterias patógenas en los intestinos.

El grupo de lactobacillus contiene 5 cepas diferentes: *Lactobacillus acidophilus*, *L. casei*, *L. plantarum*, *L. rhamnosus* y *L. bulgaricus*. Todas estas bacterias son capaces de aliviar las molestias estomacales y mejorar las digestiones. Evitan, de forma preventiva, las dia-

rearras en caso de toma de antibióticos convencionales, así como las diarreas infecciosas provocadas por bacterias tipo *Salmonella* o *E. coli*. Son aconsejables en caso de diarreas de lactantes y de niños. Ayudan a mantener la hidratación suficiente en caso de padecer diarreas repetitivas (*L. rhamnosus*). En lo referente a alergias alimenticias consiguen disminuir la intolerancia a la lactosa (azúcar de leche).



Las últimas dos cepas son representadas por *Lactococcus lactis* y *Streptococcus thermophilus*. El efecto de todas las cepas bacterianas se complementan y refuerzan mutuamente. Se trata de una actuación sinérgica.

“...contiene 10 bacterias simbióticas diferentes; la mayoría lactobacilos y bifidobacterias.”

La inulina la podemos encontrar en la naturaleza como una sustancia de reserva para muchas plantas y vegetales. En el intestino grueso actúa como un prebiótico, dicho de otro modo, como una fuente nutricional para el complejo probiótico. Refuerza el crecimiento, la multiplicación y colonización de bacterias simbióticas y frena el crecimiento de las bacterias patógenas. Nuestro metabolismo no es capaz de descomponerlo ya que es un tipo de fibra que ayuda a una correcta eliminación intestinal. De esta manera mejora el sistema inmunológico y evita las diarreas y el crecimiento de las células cancerígenas.

El calostro es una sustancia líquida que se forma en los senos justo antes del parto. Es el primer alimento que recibe un lactante. Sus principios activos aseguran la nutrición celular y mejoran el estado del sistema inmunológico de manera muy importante.

Los beta glucanos, descubiertos en los años 60, son las sustancias naturales más estudiadas en la medicina clínica. Desde entonces se publicaron un sin fin de estudios científicos. Desde

un punto de vista químico se trata de polisacáridos, formados con cadenas de glucosa. La materia prima puede ser de la levadura de cerveza o incluso de algunos tipos de hongos y setas. Los beta glucanos en Probiosan Inovum son sintetizados del hongo llamado *Girgola*. Las investigaciones han confirmado el efecto estimulante para la activación de los macrófagos y linfocitos-T (un tipo de glóbulos blancos) y la formación de los anticuerpos.



Bifidobacterium



Streptococcus-thermophilus



L. rhamnosus-probiotic

En el campo de la oncología se utilizan como un tratamiento complementario para el cáncer de estómago, de pulmón y de páncreas. También ayudan a eliminar los efectos nocivos de la quimioterapia y radioterapia. Disminuyen los niveles de colesterol y acortan el tiempo y la intensidad de las enfermedades infecciosas.

¿Cómo usarlo?

Enfermedades del aparato digestivo y de los intestinos: diarreas infecciosas, de los lactantes, en casos de alergias alimenticias, después de las sesiones de quimio y radioterapia, también en casos de estreñimiento, inflamaciones intestinales no específicas, problemas digestivos, halitosis, disminución de los niveles de colesterol y en la prevención del desarrollo de las caries dentales.

Para reforzar el sistema inmunológico, mejorando la actividad de los glóbulos blancos y la formación de los anticuerpos de defensa (IgA). Es aconsejable en personas que sufren infecciones repetitivas de las vías respiratorias altas.

En las enfermedades alérgicas respiratorias y cutáneas: congestión nasal alérgica, picores alérgicos en los ojos, bronquitis asmática, urticaria, dermatitis atópica, alergias alimenticias.

La recomendación terapéutica, en caso de un tratamiento con antibióticos convencionales, es la toma paralela, desde el primer día, con los probióticos. Siempre con cuatro (4) horas de diferencia entre uno y otro.

Aconsejable para las personas que sufren infecciones de vejiga urinaria, problemas ginecológicos y reflujo vaginal.

“... mejora el sistema inmunológico y mejora la actividad de los glóbulos blancos y la formación de anticuerpos (IgA).”

La combinación equilibrada de los componentes arriba mencionados y presentes en Probiosan Inovum, nos asegura no sólo un efecto terapéutico local (tracto digestivo, intestinos), sino también una mejora global del organismo.



Revitae

Un preparado bio-informativo, cuyo alto contenido de componentes naturales y vitaminas reducen los efectos negativos del proceso de envejecimiento. Optimiza los procesos metabólicos y regenera el organismo sometido a una sobrecarga a largo plazo. Paralelamente protege los sistemas circulatorio, nervioso, hormonal y digestivo. Refuerza el funcionamiento de los órganos internos y previene su desgaste. Es un aporte de fuerza vital, optimismo y frescura mental.

Uso

Ayuda a una función hepática sana, mejorando el proceso de desintoxicación del organismo de los radicales libres presentes en el medio ambiente. Aconsejable como complemento en los tratamientos con quimioterapia y radioterapia.

Regula el PH del medio interno y mantiene una función renal normal. Protege el cuerpo del envejecimiento prematuro por su potente acción antioxidante. Refuerza y equilibra el sistema hormonal y la función de las glándulas endocrinas. Mejora el fun-

cionamiento del aparato digestivo y reduce colesterol. Fortalece la sangre, incrementando la producción de células rojas, células blancas y plaquetas. Regula la presión sanguínea, actúa como preventivo de las enfermedades cardiovasculares. Activa las enzimas antiinflamatorias. Previene el insomnio y mejora la calidad del sueño. Alivia los dolores de cabeza y los mareos. Mejora la salud ocular y la visión. Mejora la resistencia a la enfermedad y la respuesta inmune. Minimiza los síntomas de la menopausia. Mejora la fertilidad. Reduce la ansiedad y el estrés.

Composición

Bayas de goji (*Lycium chinese*), kudzu (*Peuraria lobata*), espino amarillo (*Hippophae rhamnoides*), caléndula (*Caléndula officinalis L.*), aceite de semillas de calabaza (*Cucurbita pepo*), *Chlorella pyrenoidosa*, extracto de ginseng (*Panax ginsengs C.A.Mey*), extracto de *Gingko biloba*, cera de abejas y las vitaminas C, B6, B9 (ácido fólico) y B12

Dosis diaria recomendada: 1 cápsula de 1 a 3 veces al día, después de comer.

El médico no tenía solución



Hola a tod@s, me llamo *Cristina* y soy asesora de **Energy**.

Os quiero contar la historia de *Esperanza*, una joven de 73 años. *Esperanza* sufrió una operación en la rodilla izquierda, hace siete años, en la que le colocaron una prótesis. Desde entonces no dejó de tener dolor, inflamación y rojez. Al andar le fallaba la rodilla, lo que le causaba mucha inseguridad y seguía apoyándose en su muleta incluso estando en casa. Sentía cansancio, estaba depresiva y naturalmente miedo de moverse.

Las intervenciones de rodillas son muy dolorosas y complicadas, debido a la gran cantidad de ligamentos, tendones y músculos que las cubre y sujetan. Lo curioso de este caso es que el trau-

matólogo que lleva el caso de *Esperanza*, creía saber, después de numerosas pruebas que le hacían de contrastes y demás, que era lo que sucedía, por qué le fallaba la rodilla. Lo que comentó en una de las visitas fue que los sensores que envían la información al sistema nervioso que están en la parte interna y externa de la rodilla, se habían "tocado" en la operación y no tenían sensibilidad. Muy bien doctor, pero... ¿qué solución le daba?

La gran sorpresa fue, cuando al tomar **Revitae** por sus propiedades reconstituyentes y regeneradoras, se le desinflamó la parte afectada y, ¡ya no le dolía!

Le cambió el humor e incluso dejó de utilizar constantemente la muleta; podía andar sin ella más tiempo. Tal fue el cambio para *Esperanza* que, al comentarlo con su hermana *Teresa* y ser testigo de

ello, se lo recomendó a una amiga que me llamó a los pocos días para pedir información de este preparado milagroso.

Rosa (la amiga) leyó que uno de los componentes de **Revitae** son las bayas de goji, ella las conocía ya que consumía en alguna época del año, así que lo adquirió sin pensarlo dos veces, pues además es muy completo este preparado.

He de decir que las dos están encantadas con los efectos que les ha producido **Revitae** y es uno de los que recomiendo en casos de cansancio, decaimiento, recuperaciones... Tanto por enfermedad como por intervenciones quirúrgicas, para lograr una mejora más rápida y eficaz.

Cristina Jaime. Energy Bioterapia, Sitges-Sevilla
Teléfono: 675 251 912
e-mail: cristinajaime4@hotmail.com



Lo que aflora por la piel, no es realmente el problema

Reflexiones de una esteticista

En el campo de la belleza profesional nos encontramos con infinidad de problemas estéticos que debemos intentar resolver, como los puntos negros, el vello no deseado o la piel deshidratada, sin olvidar otros como son la cuperosis, la flacidez, las piernas pesadas, el sobrepeso o que las pestañas no curvan lo suficiente... por no seguir con un sinfín de inestetismos más.

A partir de ese momento, la profesional de la estética se desborda en dar el mejor servicio -cada una como sabe o como puede-, pero siempre con la voluntad de darlo todo y satisfacer a la clienta o al cliente. Para eso se ha formado, para eso ha invertido tiempo y dinero. Para eso se ha esforzado en su reciclaje continuo.

"... cuando algo aflora en la piel, las raíces se encuentran dentro."

La mayoría de las veces el esfuerzo merece la pena y el cliente se siente satisfecho, así como la propia profesional, pero en cambio otras... ¿Qué ha pasado? ¿Cómo es que este producto le ha hecho tal reacción? ¿Cómo es que empezamos a trabajar un sobrepeso y la clienta empieza a engordar más? ¿Cómo es que por más que intentamos eliminar esos granos siguen saliendo? ¿...?

Las personas no somos sólo una envoltura que puede modelarse o traba-

jarse a capricho. Somos individuos de una complejidad asombrosa y de una sencillez extraordinaria.

Tenemos que empezar a pensar que, cuando algo aflora en nuestra piel, las raíces están dentro. Y otra cosa a considerar es que quien nutre esas raíces, además de la alimentación, son las emociones.

Las emociones son reacciones psicofisiológicas que representan modos de adaptación a ciertos estímulos de la persona cuando percibe un objeto, persona, lugar, suceso o un recuerdo importante. Los sucesos son los sucesos, pero ¿cómo los vivimos? Fisiológicamente, las emociones organizan rápidamente las respuestas de los distintos sistemas biológicos, incluidas las expresiones faciales, los músculos o el sistema endocrino, a fin de establecer un medio interno óptimo para el comportamiento más efectivo.

"... quien nutre esas raíces, ... son nuestras emociones."

Pero lo que no tenemos en cuenta a la hora de hacer un tratamiento estético es cómo está el estado emocional de esa persona, si está equilibrado, bloqueado o alterado. Las emociones nos modifican hasta la expresión facial.



Ponle una crema a tu estado de ánimo

Presentamos, de la mano de *Beti*, un enfoque de las cremas desde un ángulo nuevo en nuestra revista, aunque ya experimentado por las personas que usan las cremas de **Energy**. Se trata de poner en valor la dimensión emocional que aportan nuestras pomadas, mediante un breve recorrido por un conjunto de emociones fácilmente reconocibles. Algunas formas de cómo influye en los órganos internos, piel, estados de ánimo, sentimientos... la crema correspondiente y algún que otro consejo.

Imaginemos una persona que está en estado de 'shock' por un accidente. Tiene miedo. El miedo paraliza.

Si no consigue salir de esa emoción, permanecerá en ella continuamente. Sus sensores de conexión con el miedo estarán sobreactivados y cualquier cosa le hará conectar con él.

El miedo se aloja en los riñones y los riñones que perciben esta alteración dejan de funcionar correctamente. Al no drenar de manera adecuada, los detritos se irán depositando en las articulaciones. Los riñones, en el intento de limpiar aquello que no son capaces de hacer, requerirán más y más agua que, ante el desorden, irá a parar a depósitos improvisados.

En resumen, **el miedo bloquea los riñones**. Ésto complica la estructura ósea, la piel se reseca y se deshidrata y aparecen retenciones de líquidos en los tobillos, en los riñones, en el contorno de los ojos y en muchas más zonas.



Artrin nos ayudará en el proceso de la transición desde el miedo a la tranquilidad, al reposo, aportando el estímulo adecuado para que esos riñones cumplan con su función perfectamente.

Esto sólo es un ejemplo, ya que también están implicados aspectos mentales que aquí no vamos a considerar.

Otro caso, como sería la emoción de la ira, la rabia o el enfado permanente afecta la armonía del hígado.

El hígado tiene la función, entre otras, de producir bilis, necesaria para eliminar los desechos y descomponer las grasas para desarrollar la digestión de los alimentos.

Bien, si el hígado está alterado o acelerado, no va a poder eliminar ni descomponer correctamente las grasas, con lo que los desechos que no



se depositen en el intestino grueso se abocarán directamente a otro órgano mayor: la piel.

No es de extrañar pues que, siendo así, se nos presente una piel sucia, brillante, con granos, oxidada y en el peor de los casos con acné. Esto lo puede complicar bastante el sistema nervioso que, si está alterado, altera también el correcto funcionamiento del hígado, con lo que se agrava el problema notablemente.



Protektin será nuestro gran aliado en ayudar a la reconversión de un hígado afectado en un hígado sano, capaz de adaptarse a las circunstancias de la vida, ayudando a cambiar esa ira por esa merecida tranquilidad.

Veamos ahora qué pasa con la apatía, la desidia, la dejadez, el "me da igual 8 que 80"...

Aquí falta vitalidad, falta alegría ¡Falta la vida! Y, sobre todo, falta sangre en las venas.

Esta falta de estímulo hace que entremos en un decaimiento, con lo que nuestro sistema circulatorio se ralentiza y no es capaz de suministrar los nutrientes necesarios a la piel, tornándose ésta pálida, fría y sensible a la temperatura en exceso, con lo que las roturas de capilares no se hacen esperar.

Estará bien estimular ese sistema circulatorio, pero estará bien también ponerse en movimiento física y anímicamente.



Ruticelit nos acompañará en el proceso de regular el flujo circulatorio, para que sea capaz de hacer llegar toda la savia de vida hasta el último rincón, ayudándonos a darle la vuelta a la apatía para volverla ilusión y alegría.

Pero si no hacemos nada al respecto, esa apatía y desinterés por todo nos irá envolviendo en una especie de halo que nos volverá transparentes a los ojos externos, por lo que nos

iremos metiendo en una introspección que llegará a causarnos una gran tristeza e incluso una depresión. Y la depresión nos hace sentirnos incapaces de elegir aquello que queremos. Nos encerramos en nosotros mismos y nos olvidamos hasta de respirar...

Nuestra piel se suma a este estado de desánimo y también olvida sus funciones de oxigenación, con lo que los poros se abren en demasía, esperando absorber ese oxígeno que los pulmones no son capaces de darle.

La función de eliminación de residuos también se vuelve perezosa y una vez más nuestra piel tiene que soportar residuos que no le corresponden.

Respira! Es de vital importancia. Elimina lo que no te sirve de tu vida y enfócate en algo que te haga ilusión.



Droserin nos ayudará en el proceso de apertura a una realidad más optimista y llena de satisfacción.

Pero... ¿y si no es verdad? ¿Y si me engañas? ¿Quieres decir que todo eso no es un cuento? ¿Por qué no te fías? ¿De qué desconfías?

La desconfianza nos hace estar entre dos aguas, quiero creerlo, pero no puedo. Le damos vueltas a las cosas y ante la duda decidimos estar alerta por si acaso... Este estado emocional nos roba disposición y emprendimiento, por lo que nos cuesta mucho digerir las cosas.

El estómago, el páncreas y el bazo se resienten por ello, el sistema nervioso se altera y como consecuencia nuestro sistema hormonal también. ¿Qué cuadro podemos esperar en nuestra piel de un estado constante de desconfianza? Pues una piel desnutrida, surcada por profundas arrugas, desvitalizada. Una piel que intenta ocultarse detrás de unas manchas para pasar desapercibida.

En este punto, nada como aflojar el cuerpo, respirar y relajarse. Comer despacio, olvidando si es verdad o no. Mantener las ideas en positivo y rechazar los pensamientos negativos u obtusos.



Cytovital nos ayudará a esclarecer las reflexiones más adecuadas para nuestra armonía, ayudándonos a eliminar las tóxicas. **Cytovital**, respirar, comer despacio y relax serán la clave para devolver la simpatía, el cariño y el interés por la vida y eliminar la desconfianza de nuestra vida.

*Beti Martí, Estética Holística. Salou (Tarragona).
Formadora de Infocosmética Energy
T: 977 350 996, @: esteticaholistica@betimarti.com*





Kingvet

Para la estimulación de la musculatura, el movimiento de las vellosidades intestinales y de los macrófagos. Representa la unión entre el metal y el agua. Activa el citoesqueleto y la formación de las proteínas necesarias para la movilidad del organismo. Tiene efectos anabolizantes naturales.

Uso (entre paréntesis el complemento aconsejable)

En infecciones bacterianas en las vías respiratorias, piel, ganglios linfáticos y la inflamación de los órganos genitales de machos y hembras (**Imunovet**). Estimula la regeneración de las heridas en la piel, tejidos blandos, huesos y articulaciones (**Imunovet**). Regenera las fracturas y problemas en tendones y articulaciones (**Imunovet**, **Skelevet**). Apoya el crecimiento de la masa muscular que se debe estimular con el entrenamiento (intercambiar con **Gynev**). Mejora la actividad de los órganos genitales de las hembras (**Imunovet**) y las prepara para la fecundación y el crecimiento sano de los embriones y su gestación (intercambiar con **Gynev**). Mejora la fertilidad de los machos, estimula la libido y la formación y maduración de los espermatozoides (**Omegavet**). Apoya la actividad cardíaca (**Omegavet**, **Fytovet**) y el peristaltismo del estómago, del intestino delgado y del intestino grueso (**Skelevet**).

Calma: la incontinencia de orina, reforzando el esfínter uretral (**Skelevet**). La tos provocada por la bronquitis crónica (**Imunovet**). Las infecciones bacterianas, activando los macrófagos (**Imunovet**). La inflamación vascular y de los ganglios linfáticos (**Imunovet**, **Skelevet**, **Omegavet**). Ayuda a salir de la condición emocional combinada de la tristeza y el miedo (**Etovet**).

Pepón, el gato

Pepón tiene once años y siempre ha sido un gato muy sano. Un día, su mami, se percató que ingería más agua y estaba más cansado de lo normal. Lo llevó al veterinario y, en la espera de los resultados, tuvo una subida de glucosa a 500, algo de máxima gravedad que le afectó el sistema neurológico, causándole plantigradismo (una alteración del esqueleto).

Comenzó a perder el control de los miembros posteriores, debilidad, descoordinación. Necesitaba insulina cada doce horas, pero su mami tenía claro que quería ayudarlo con medicina alternativa y vino a verme.

Primero le hice una sesión de masaje con aromaterapia. Los aromas me dan mucha información de dónde está el desequilibrio, le abren a la sanación. Y ahí ya empezó el cambio, primero de actitud y luego físico.

La segunda sesión lo testé con **Kinesología** (el ruido de **Supertronic** lo alteraba) y le recomendé tomar **Fytovet**, **Gynev** y **Etovet**.



Pepón

Etovet

Un preparado ideal para la estimulación y coordinación del sistema nervioso debilitado previamente. Influye sobre los centros parasimpáticos del sistema nervioso autónomo, lo que mejora la concentración del animal y lo tranquiliza.

De manera general, fomenta la movilización energética del organismo. En caso de cansancio, estimula la actividad de los centros simpáticos. Potencia la resistencia y la perseverancia.

Uso (entre paréntesis el complemento aconsejable)

A nivel físico

Contra las infecciones víricas del tracto respiratorio – primavera o en el estadio de los estornudos (**Imunovet**). Estimula la resistencia - entrenamientos y/o competiciones- (**Skelevet**). Potencia el trabajo muscular, la rapidez y coordinación en los desafíos físicos y psíquicos (**Fytovet**). Regenera, ayuda al crecimiento de las fibras nerviosas y a la conexión de las células nerviosas (**Omegavet**). Mejora la memoria (**Omegavet**). Calma la sobreproducción de los jugos gástricos (**Skelevet**, **Cytovet**).

A nivel psíquico/emocional

Refuerza el efecto de los demás preparados del **Pentagrama**® sobre los estados emocionales. Mejora la vulnerabilidad hacia al estrés (**Fytovet**). Calma a los animales hiperactivos y con baja concentración (**Fytovet**). Actúa positivamente en los cuidados descompensados de la madre hacia los hijos y en el embarazo psicológico o pseudogestación (**Skelevet**).

En un mes, el cambio fue considerable. Pasados tres meses, ya le han dado el alta y la glucosa del gato está con pico máximo de 107 y más de quince días sin pincharle insulina. Testamos de nuevo, y esta vez eliminamos **Etovet** y añadimos **Renovet**. Un mes lleva con el nuevo producto y me comentan que la glucosa la tiene bajita —a 71— y el mínimo normal ronda los 90. Vamos a parar ya con los preparados. Tiene mucha hambre a todas horas y su veterinaria dice que es porque su páncreas funciona a la perfección. Pepón vuelve a ser el gatito mimoso, cariñoso, activo, juguetón que era y se ha vuelto más sociable.

Gracias **Energy** una vez más, los milagros sí existen.

Yuma Guerra Pons, Mallorca
T: 607 729 921, @: gpyuma@yahoo.es

Últimos seminarios realizados de ELECTROPUNTURA BIOENERGÉTICA AL SERVICIO DE LOS PROCESOS METABÓLICOS MÉTODO TORNER® SUPERTRONIC



Santo Domingo (Rep. Dominicana) 1 y 2 de febrero



Torredembarra 1 y 2 de marzo



Santo Domingo (Rep. Dominicana) 15 y 16 de febrero



Marbella 15 y 16 de marzo



Bilbao 23 y 24 de marzo



Bilbao 29 y 30 de marzo



Torredembarra INFOCOSMÉTICA 6 y 7 de abril





PROBIOSAN INOVUM

Refuerza el sistema inmunológico de manera natural y regenera la flora intestinal.

Mejora el proceso de digestión y el peristaltismo intestinal.

Ayuda a recuperar la flora intestinal después de un tratamiento médico convencional con antibióticos.

10 cepas de bacterias diferentes
Beta glucanos
Calostro
Inulina